# ¡Bienvenue à La Palma!
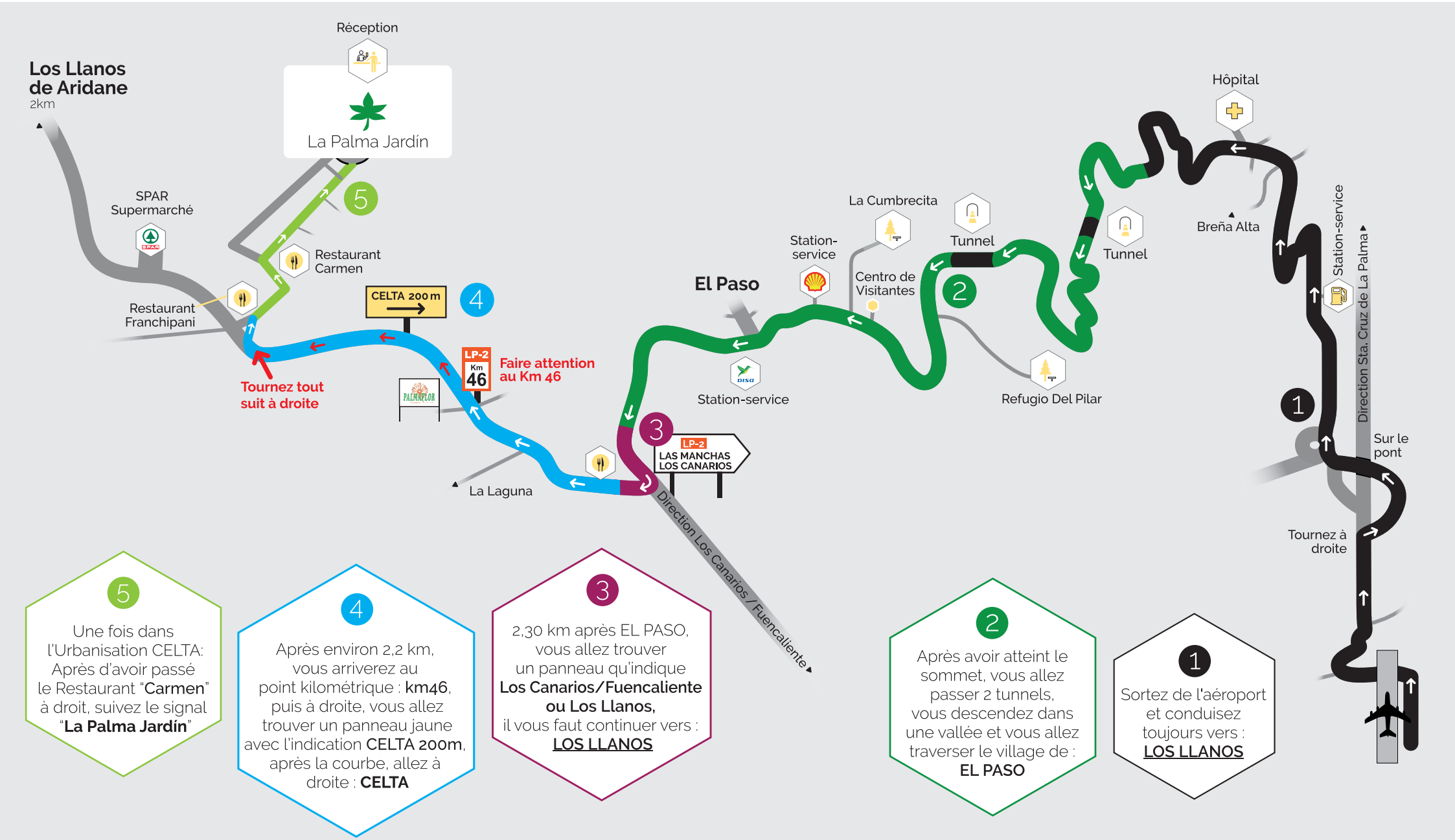
De l'aéroport à l'entrée de **CELTA** où est " **La Palma Jardín** " il y a environ 33 km.
Vous serez accueillis à la réception. Merci d'aller directement à la station.